



AZIENDA OSPEDALIERO-UNIVERSITARIA PISANA

Spedali Riuniti di S. Chiara - Ospedale di rilievo nazionale e di alta specializzazione

U.O. Programmazione Organizzazione Controllo Attività Sanitarie

Sez. Int. Medicina della Donazione di Organi e tessuti e Coordinamento Locale

Coordinatore Medico Dr Giuseppe Bozzi, Coordinatore Infermieristico Dr.ssa Annarosa Saviozzi



**LA DONAZIONE DI ORGANI E TESSUTI A SCOPO DI
TRAPIANTO TERAPEUTICO: LA NORMATIVA DI
RIFERIMENTO, LE MOTIVAZIONI E GLI AMBITI
OPERATIVI**

Dr Giuseppe Bozzi , Dr.ssa Annarosa Saviozzi

COSA E' LA DONAZIONE?



Donare significa acconsentire al fatto che, dopo la morte, alcuni organi o tessuti siano prelevati dal cadavere al fine di essere trapiantati ad ammalati gravi che ne hanno necessità per sopravvivere o per migliorare la loro qualità di vita

NORMATIVA



Legge 1° Aprile 1999, n°91

- Dove?
- Quando?
- Che cosa?
- Chi?
- Come?

DOVE, QUANDO?



UU.OO. Rianimazione
Decessi in Morte Encefalica

Obitorio e Medicina Legale
Decessi in Arresto Cardiorespiratorio

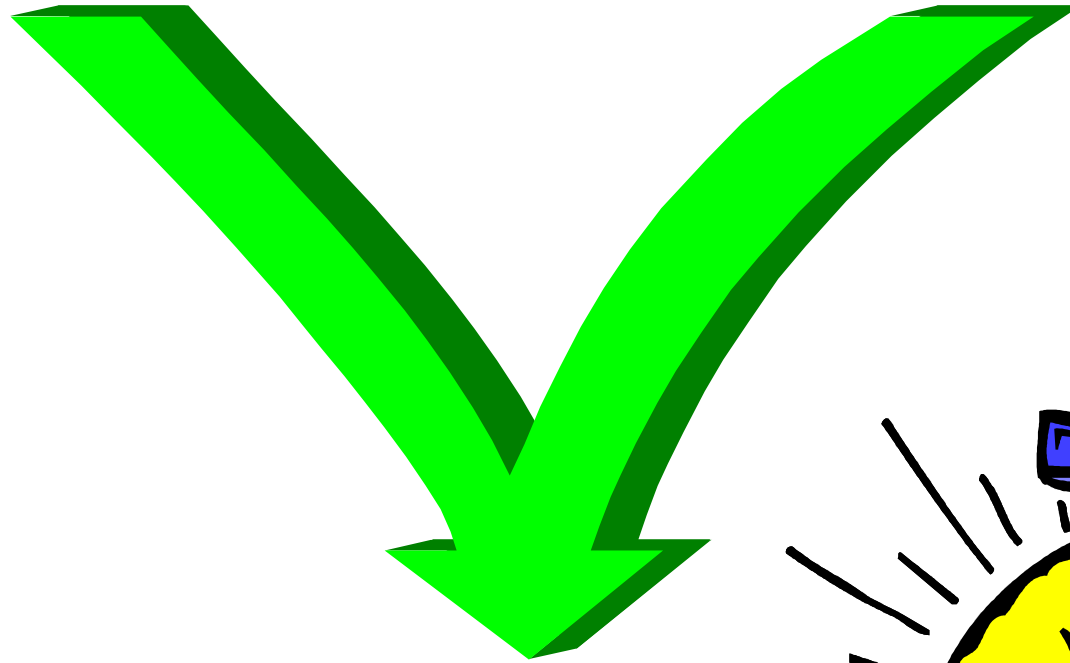

MORTE



QUANDO?



Cessazione irreversibile di tutte le funzioni
dell'encefalo

=

MORTE

MODALITA' ACCERTAMENTO MORTE



Cessazione irreversibile di tutte le funzioni dell'encefalo per Arresto Cardiorespiratorio

- Elettrocardiogramma protratto per 20' continuativi
- Redazione certificato necroscopico

MODALITA' ACCERTAMENTO MORTE



Cessazione irreversibile di tutte le funzioni dell'encefalo per lesione cerebrale

Una specifica commissione, composta da un Medico Legale, da un Neurologo e da un Rianimatore, provvederà alla certificazione della morte mediante rilevazioni clinico-strumentali, da effettuarsi alla convocazione della stessa e alla 6^o ora, e alla elaborazione di apposito certificato necroscopico.

CHE COSA?

RIANIMAZIONI

Cessazione

**irreversibile di tutte le
funzioni dell'encefalo per
lesione cerebrale**

ORGANI

- Cuore
- Fegato
- Intestino
- Pancreas
- Polmoni
- Reni

CHE COSA?

OBITORIO

Cessazione

irreversibile di tutte le

funzioni dell'encefalo

per arresto

cardiorespiratorio

TESSUTI

- Corneale
- Cutaneo
- Osseo
- Segmenti vascolari
- Valvole Cardiache

CHI?



- Tutti coloro per i quali non risulti espressa opposizione in vita;
- Sia stato acquisito il consenso scritto da parte dell' avente diritto (per tessuto corneale)

COME?



- **Centro Nazionale Trapianti**
- **Centro Interregionale trapianti**
- **Centro Regionale Riferimento**
- **Coordinamento Locale**

■ **NITp**

■ **AIRT**

■ **OCST**

COORDINAMENTO LOCALE



Coordinatore Medico



Coordinatore Infermieristico

PROCESSO DONAZIONE



PRELIEVO DI TESSUTO CUTANEO



PROCESSAMENTO TESSUTO CUTANEO

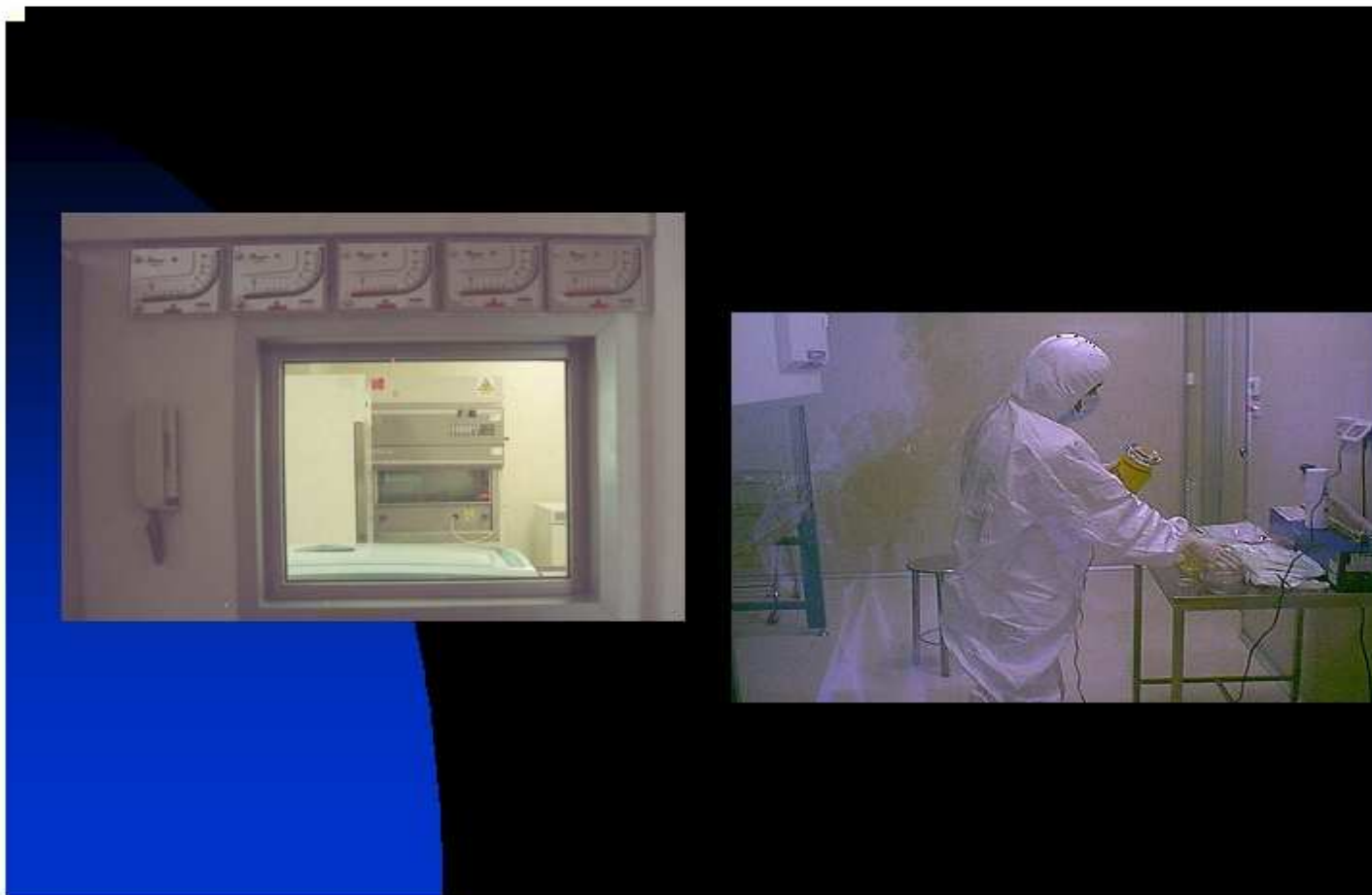

PROCESSAMENTO TESSUTO CUTANEO



PROCESSAMENTO TESSUTO CUTANEO



STOCCAGGIO TESSUTO CUTANEO

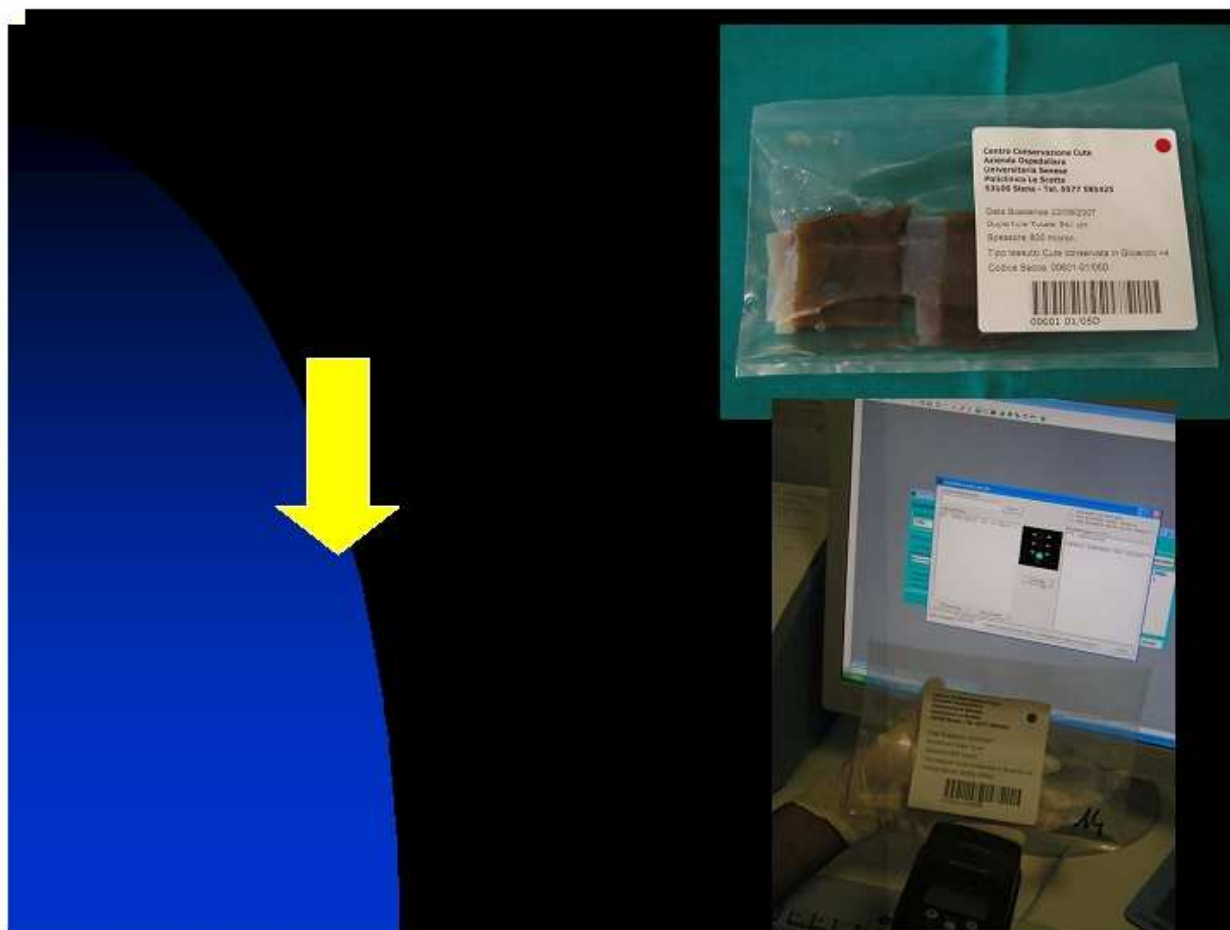

TRAPIANTO TESSUTO CUTANEO



TRAPIANTO TESSUTO CUTANEO



TRAPIANTO TESSUTO CUTANEO

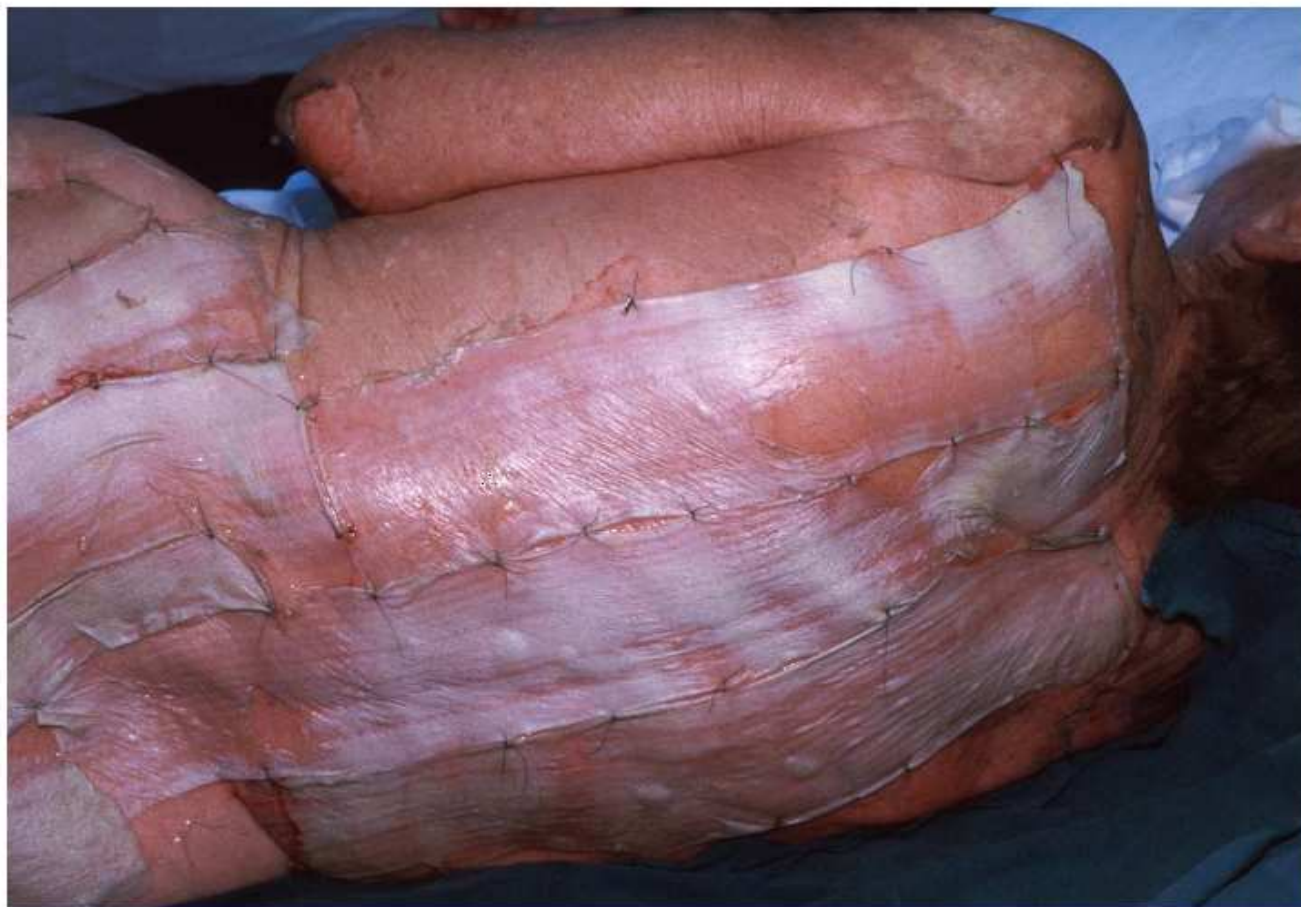

TRAPIANTO TESSUTO CUTANEO



TRAPIANTO TESSUTO CUTANEO



TRAPIANTO TESSUTO CUTANEO



TRAPIANTO TESSUTO CUTANEO



CONFEZIONAMENTO DEL TESSUTO OSSEO



CONFEZIONAMENTO DEL TESSUTO OSSEO



PROCESSAMENTO DEL TESSUTO OSSEO

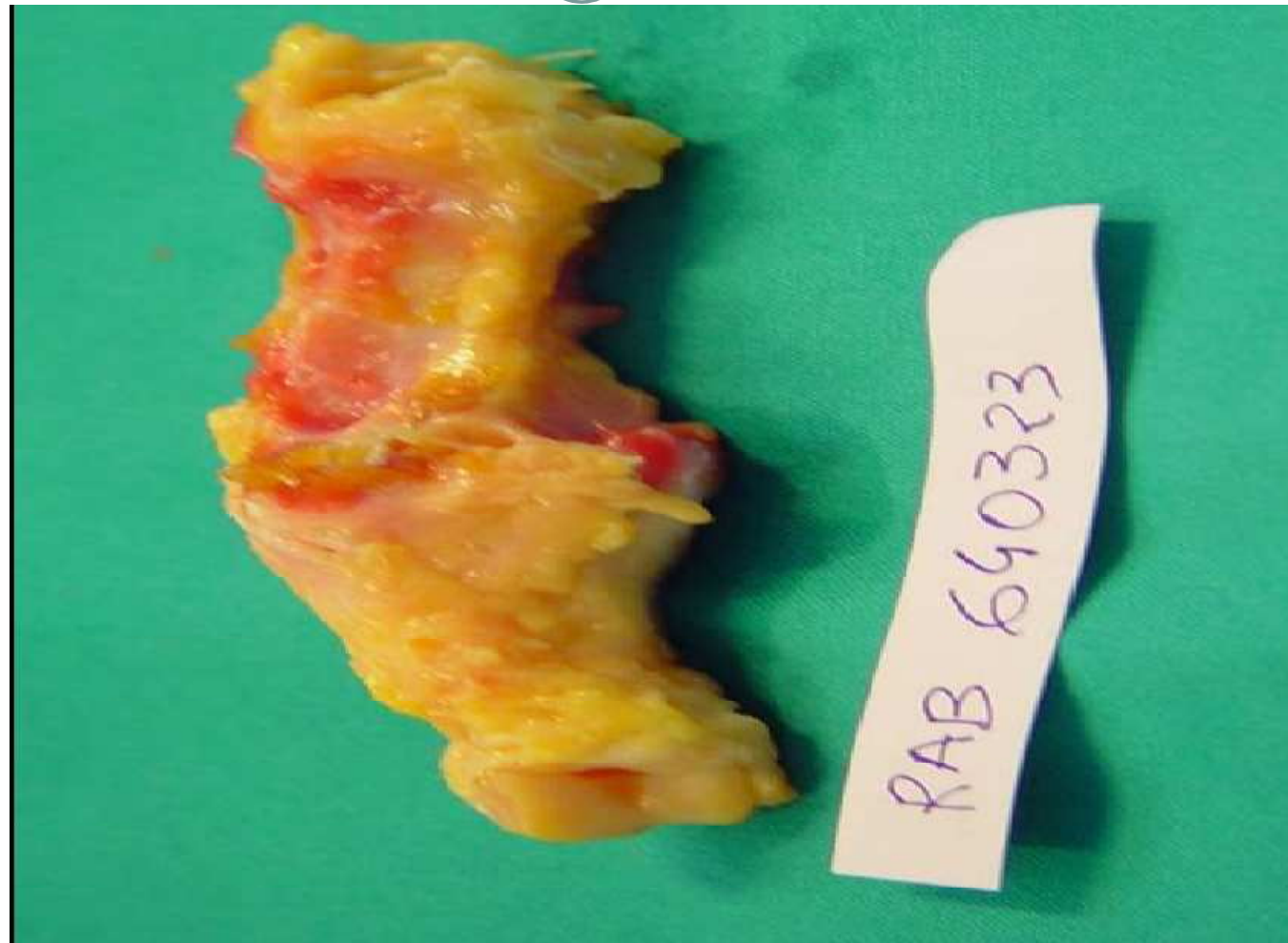

PROCESSAMENTO DEL TESSUTO OSSEO

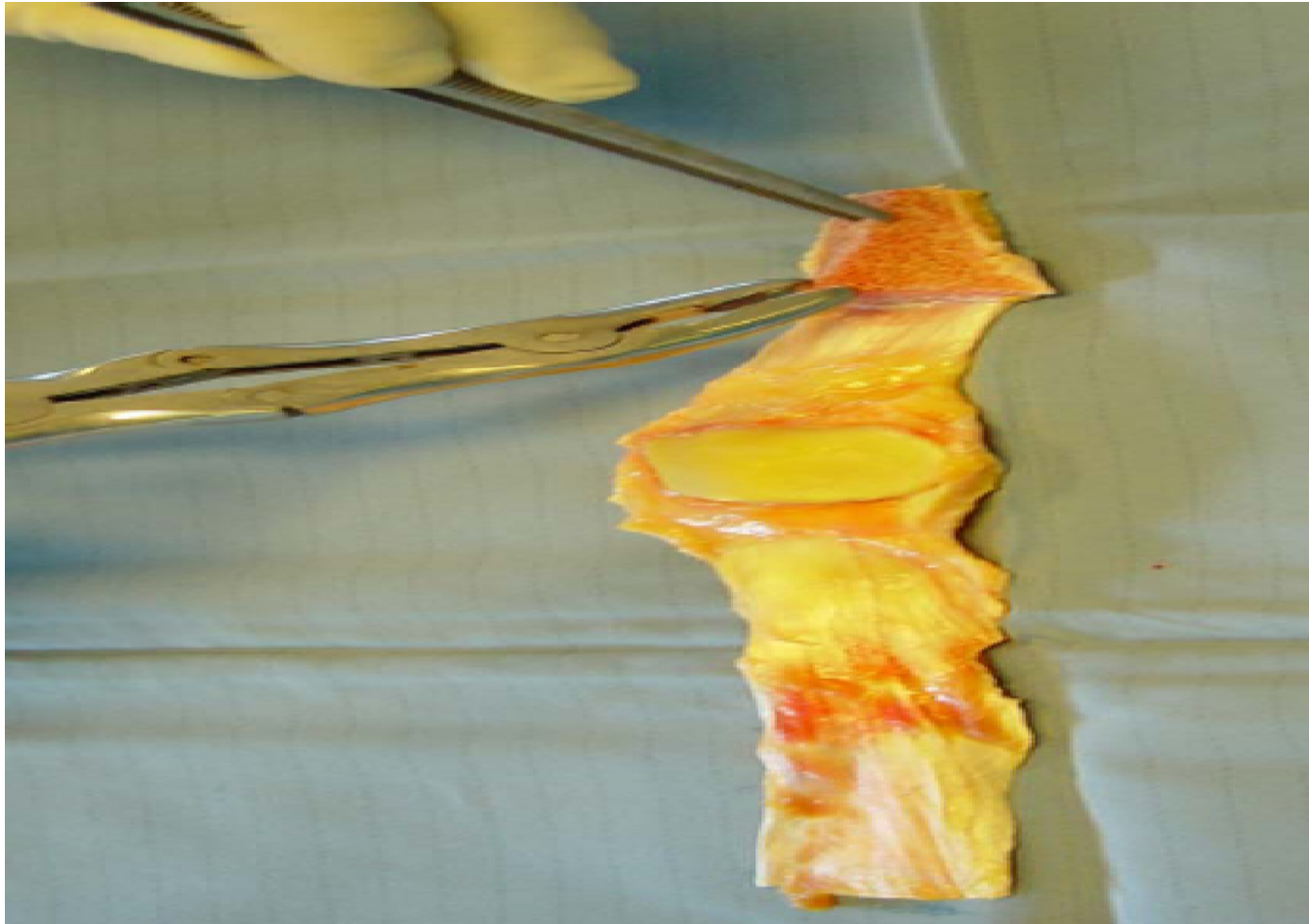

STOCCAGGIO DEL TESSUTO OSSEO



TRAPIANTO DEL TESSUTO OSSEO

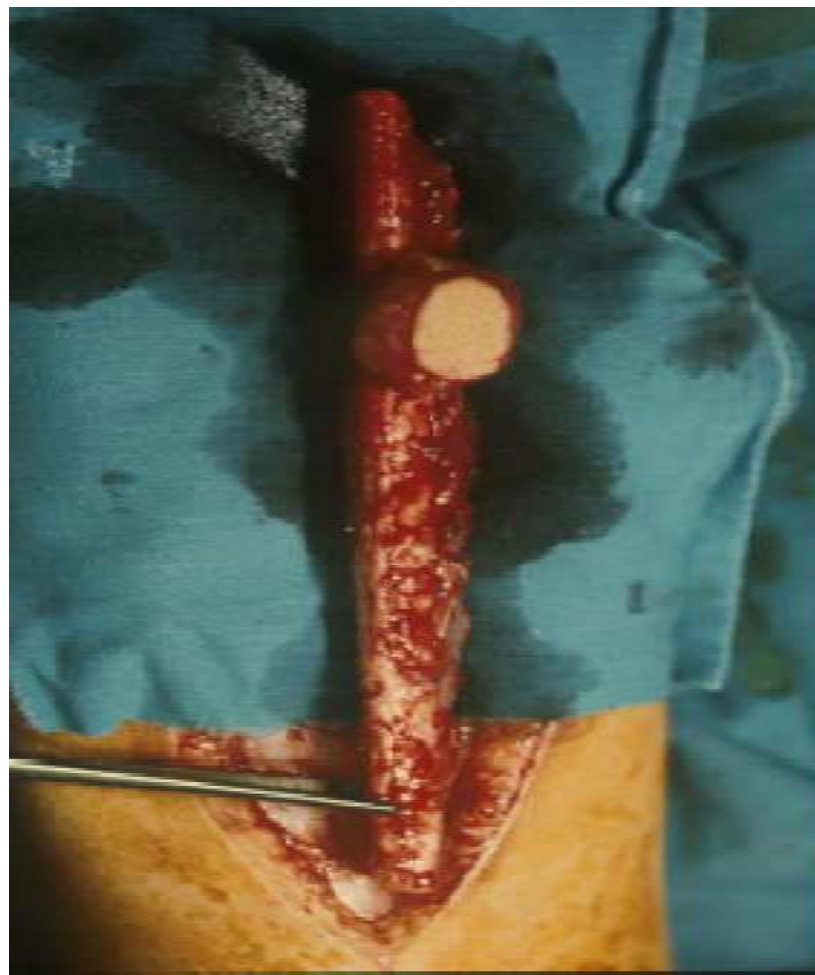

TRAPIANTO DEL TESSUTO OSSEO

